COMUNE DI SOSPIROLO

PROVINCIA DI BELLUNO

REGIONE DEL VENETO

PATSOSPIROLO

RAPPORTO AMBIENTALE PRELIMINARE

All.3 - MOSAICO DELLA PIANIFICAZIONE VIGENTE

Il Sindaco: Mario De Bon

Responsabile Area Tecnica: ing. Sara Carlin

IL PROGETTISTA
dott. urb. Vanessa Da Col

ELABORATO	SCALA	DATA
4	1:15.000	Aprile 2024

Legenda

- Confini Comunali
- Viabilità
- PTCP - Viabilità di progetto: Variante Nord di Sedico
- Ambiti di Consolidato ai sensi della L.r.14/2017

Zonizzazione del Piano del PNDB

- Area di promozione economica e sociale
- Area di protezione
- Riserva generale orientata di tipo B1
- Riserva generale orientata di tipo B2
- Zona di riserva integrale

Zonizzazione PRG

- Z.T.O. A - centri storici
- Z.T.O. B - zona residenziale di completamento
- Z.T.O. C1 - zona residenziale di completamento
- Z.T.O. C2 - zona residenziale di espansione
- Z.T.O. D1.1 - zona produttiva di completamento
- Z.T.O. D1.2 - zona produttiva di espansione
- Z.T.O. D3 - zona turistico - ricettiva
- Z.T.O. D4 - zona distributori di carburante e stazioni di servizio
- Z.T.O. E4 - nuclei rurali
- Z.T.O. E4s - impianti di acquacoltura
- Z.T.O. F

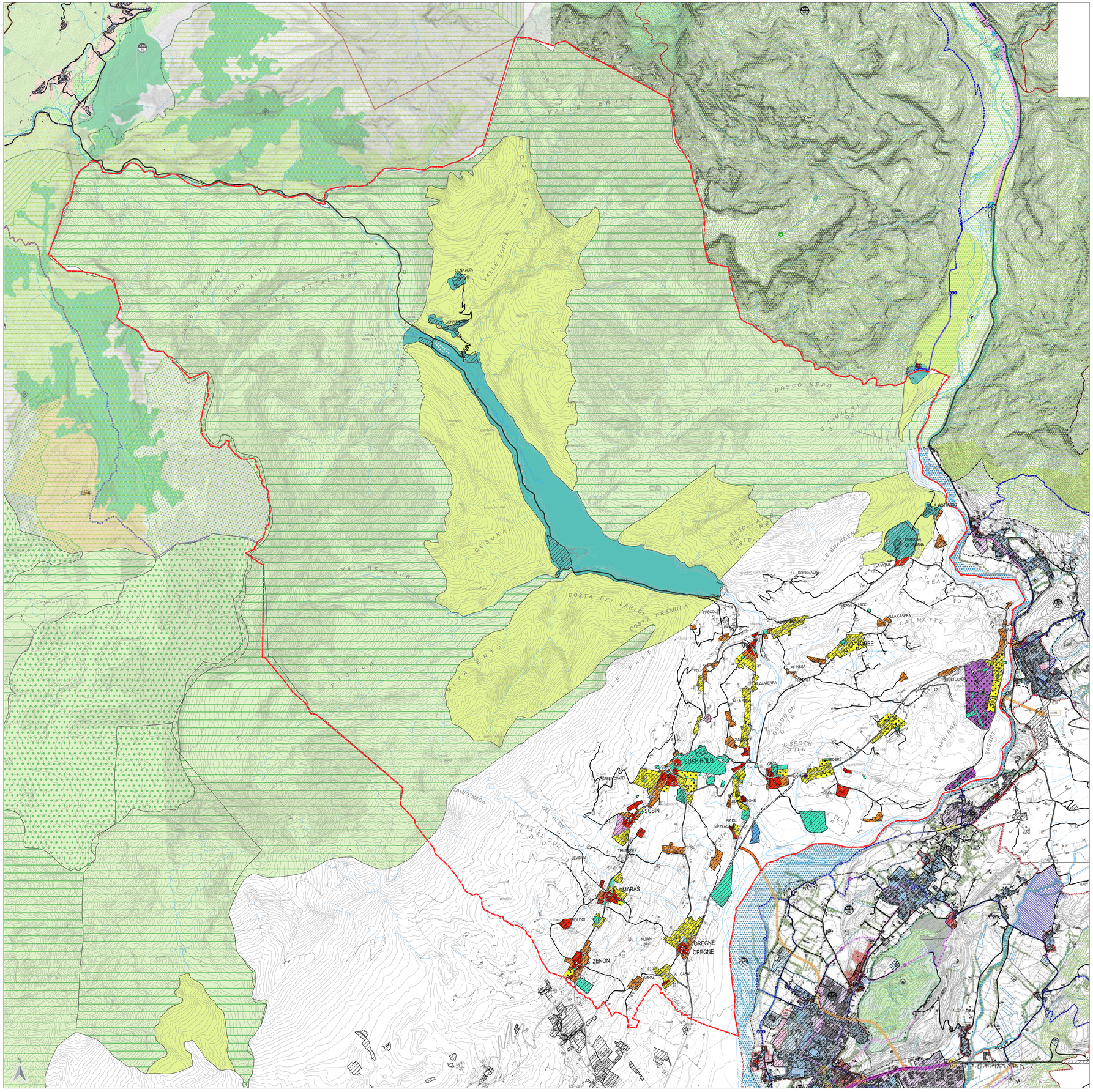
SOSPIROLO
SUSIN
MARAS
S. ZENON
OREGNE
VALLE SOFFIA
VALLE COSTALUNGA
BOSCO NERO
VAL DEL BURT
COSTA DEI LARICI
COSTA AREMULA
CARPENADA
LE PALE
LE BRANDER
CASE CHATEL
TRE PONTI
LEVIRAZ
NOJAN
ROSSE ALTE
PASCOLI
LA VIGNA
CERTOSA DI VIGNANA
ALLA CASERA
TORBE
BRISTOLADA
ALI PISSA
MEZZATERRA
CANALONE
PIZ DEI MEZZACANI
GRAVEDERE
GENA ALTA
GENA MEDIA
S. BOTTIANO
CA' MATTE
LE MASIERE
SASSET
CA' DEL PIPPO
CA' DEL PIPPO
CA' DEL PIPPO